



Sådan nulstiller du Nokia 9780S

Vær opmærksom på at denne nulstilling/master reset sletter alle personlig indstillinger. Og en geninstallation af parabolmodtageren er nødvendig.

Bruges kun i nødstilfælde.

Alt dette skal foregå rimeligt hurtigt og skal evt. prøves nogle gange før det virker.

1. **Træk strømkablet ud**
2. Tryk **Standby-knappen** på parabolmodtageren ind og **hold den inde**. **Sæt strømkablet i samtidigt**
3. Når der vises **fire vandrette streger** eller **klokkeslet** på displayet, skal du **slippe Standby-knappen** og straks trykke på **Pil op og holde knappen inde**. Tryk derefter **også på Pil ned**
4. På displayet vises kort meddelelsen **CUST**. **Slip knapperne Pil op og Pil ned**. Herefter vises **PULL THE CORD** som løbende tekst
5. **Træk strømkablet ud**, og sæt det **i igen**
6. Nu er parabolmodtageren nulstillet og samtlige indstillinger slettet
7. Følg installations-vejledningen herunder.

8. Tryk på **OK** på fjernbetjeningen for at starte installationen

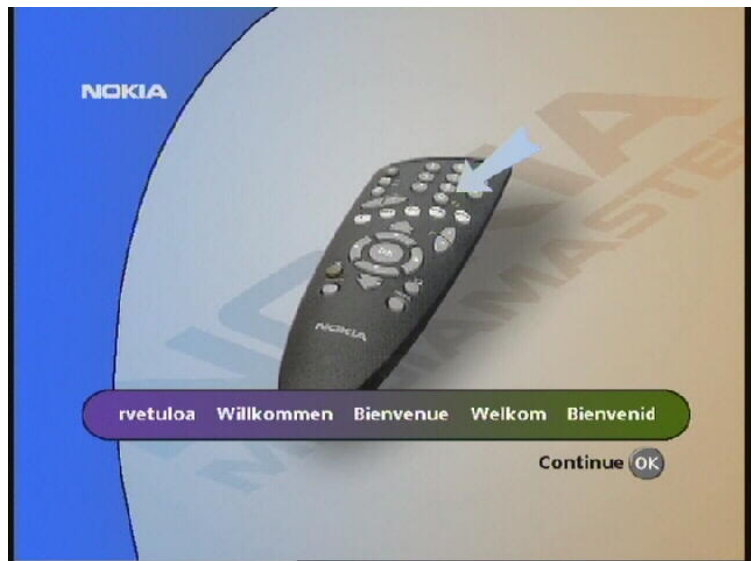

9. Vælg det ønskede sprog og tryk **OK** for at fortsætte



10. Vælg Normal(Pal B/G) og tryk **OK**

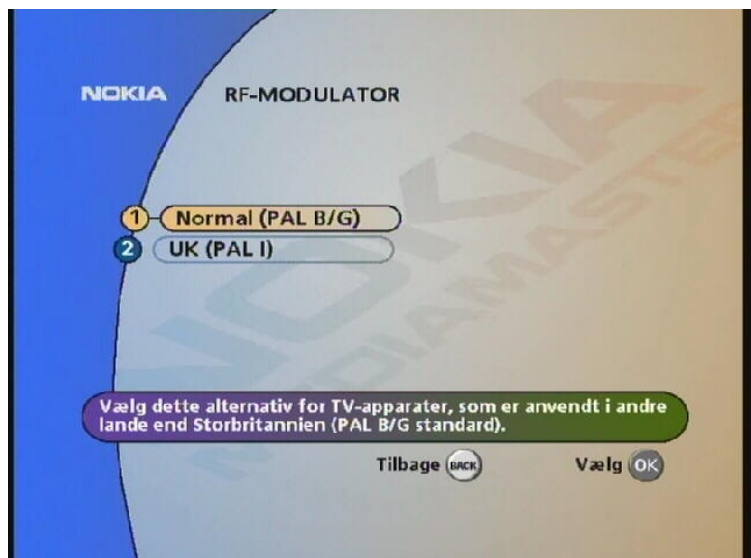

11. Hvis du har **1 LNB** på din parabolskærm, skal du vælge **en LNB til SIRIUS** og trykke **OK** og gå til **punkt 12**.

Har du 2 LNB til Thor/Sirius skal du gå til næste punkt

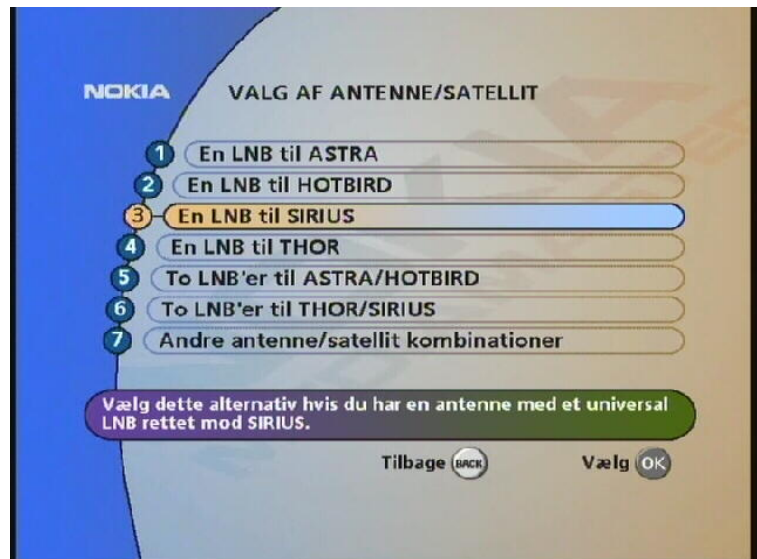

12. Hvis du har **2 LNB til THOR/SIRIUS** skal du vælge den og trykke **OK**



13. Vælg **Sirius Info**. Signalkvaliteten og signalstyrken skal vær ca. 2/3 fyldt og slå ud med både rød gul og grøn farve.

14. Tryk **OK** når signalkvaliteten er god.

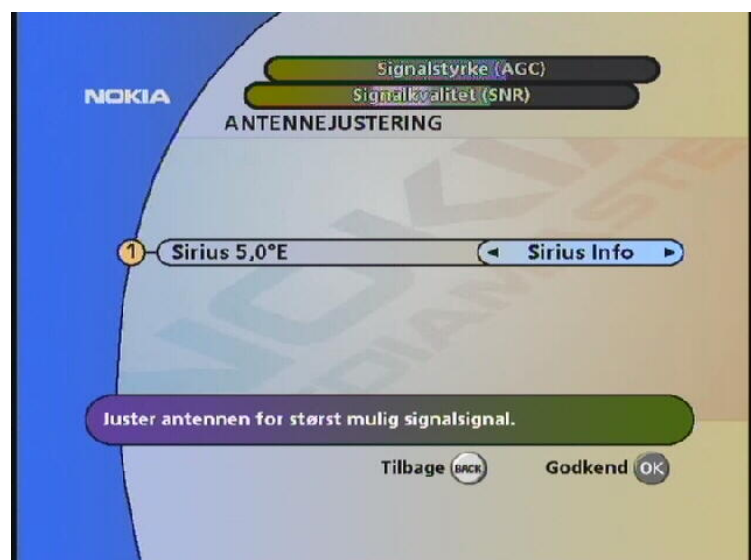

15. Kanalsøgningen begynder nu.
Vent til den er færdig

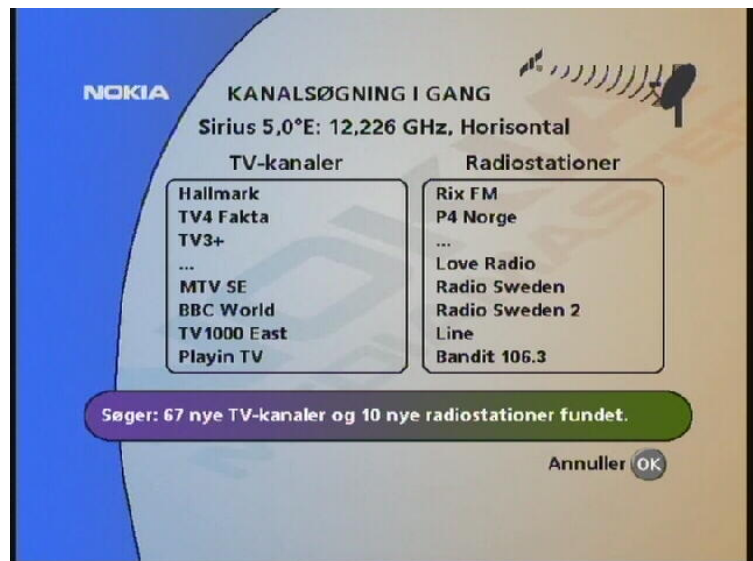

16. Når kanalsøgningen er færdig
viser skiltet, hvor mange
kanaler der er fundet (antallet
af fundene kanaler variere).
Tryk **OK** for at fortsætte

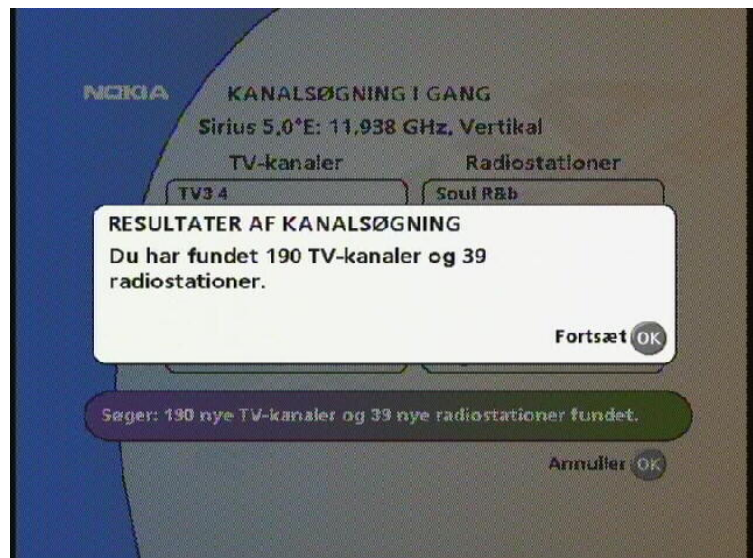

17. Nu skal du indstille tiden. Det
gøres ved hjælp af
piletasterne. Op/ned pilen
skifter en ½ time og
højre/venstre pilene skifter
minutter. Tryk **OK**, når tiden er
korrekt indstillet

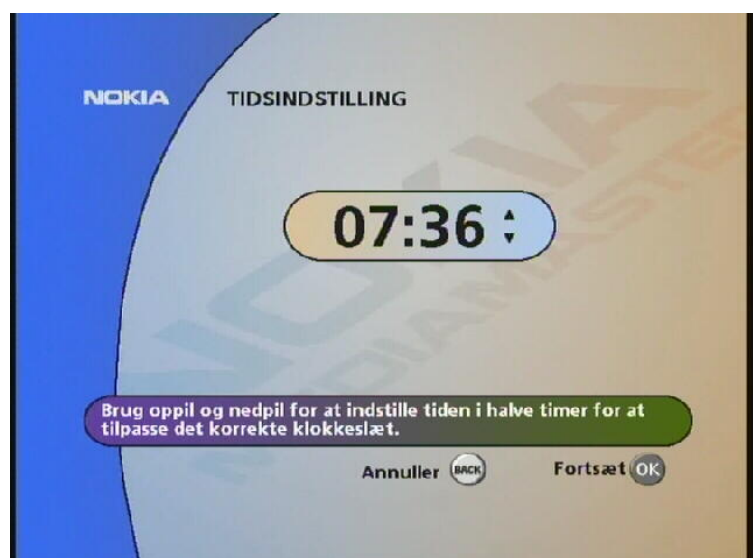

18. Nu er din parabolmodtager geninstalleret.

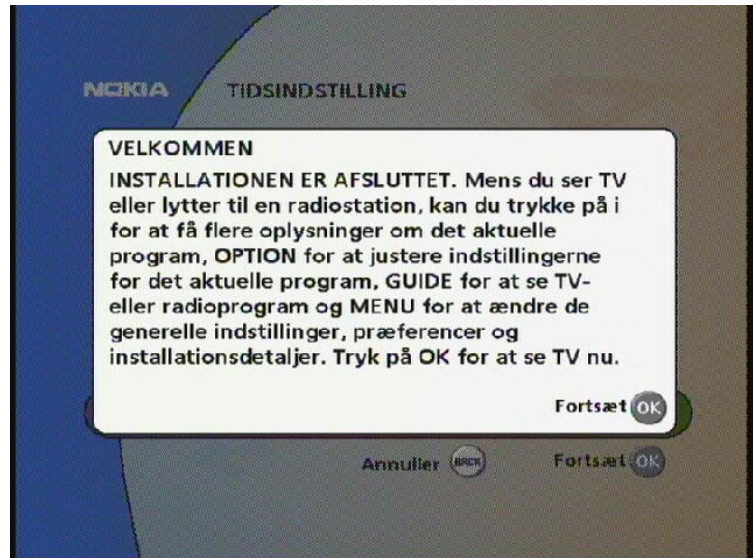

19. Tryk **OK** for at se tv.

