

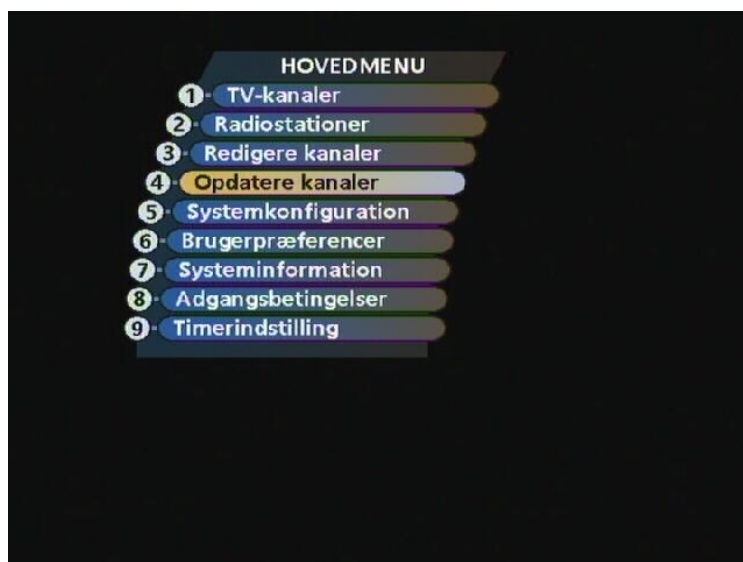

## Sådan laver du en kanalsøgning på Nokia 9902S

1. Stå på TV3 Danmark
2. Tryk **Menu** på fjernbetjeningen
3. Vælg **Opdaterer kanaler** og tryk **OK**



4. Indtast **adgangskode** (forudindstillet til 1234)



5. Vælg **Aktuel satellit** og tryk **OK**

Nu søger parabolmodtageren kun på Sirius.

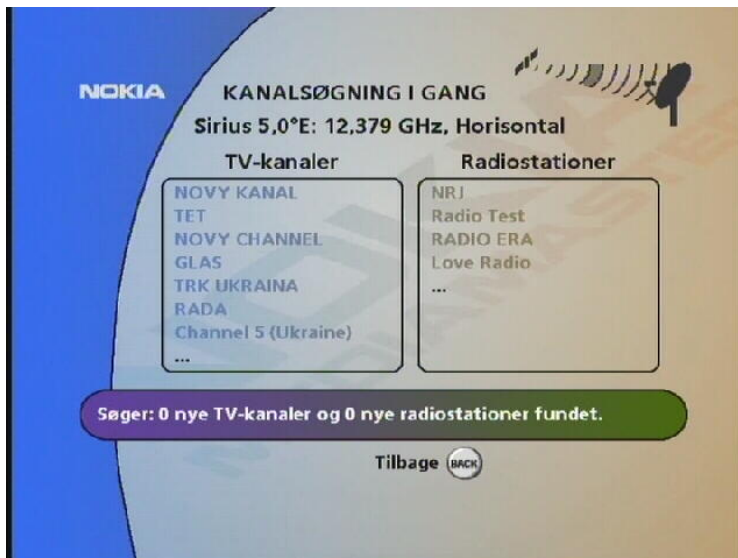

6. Når den er færdig med at søge kommer der et skilt frem hvor der står at den er færdig med søgning og tryk **OK**

7. Tryk **Exit** for at se tv

